



Vivienda de 35 m²





Una de nuestras construcciones más vendidas es la vivienda de 35 metros cuadrados. Esta vivienda consta de dos módulos de 7 metros de largo por 2,5 de ancho, que producimos en nuestro taller y lo instalamos en el lugar que nos indica el cliente.





La vivienda cuenta con dos habitaciones, un cuarto de baño completo (Plato de ducha + WC + lavabo) y un salón cocina. Ideal para jornadas estivales o tomarse unos días de descanso.



Tanto el calentador de agua como la cocina pueden ser de gas o eléctricos, según deseo de nuestro cliente.



La vivienda se instala y se entrega lista para su uso en el lugar que nos indique el cliente. Para ello contamos con una empresa de profesionales del transporte con los que llevamos varios años trabajando.



Las dimensiones de la vivienda, así como su distribución y los materiales empleados, pueden modificarse para adaptarse a las necesidades del cliente.

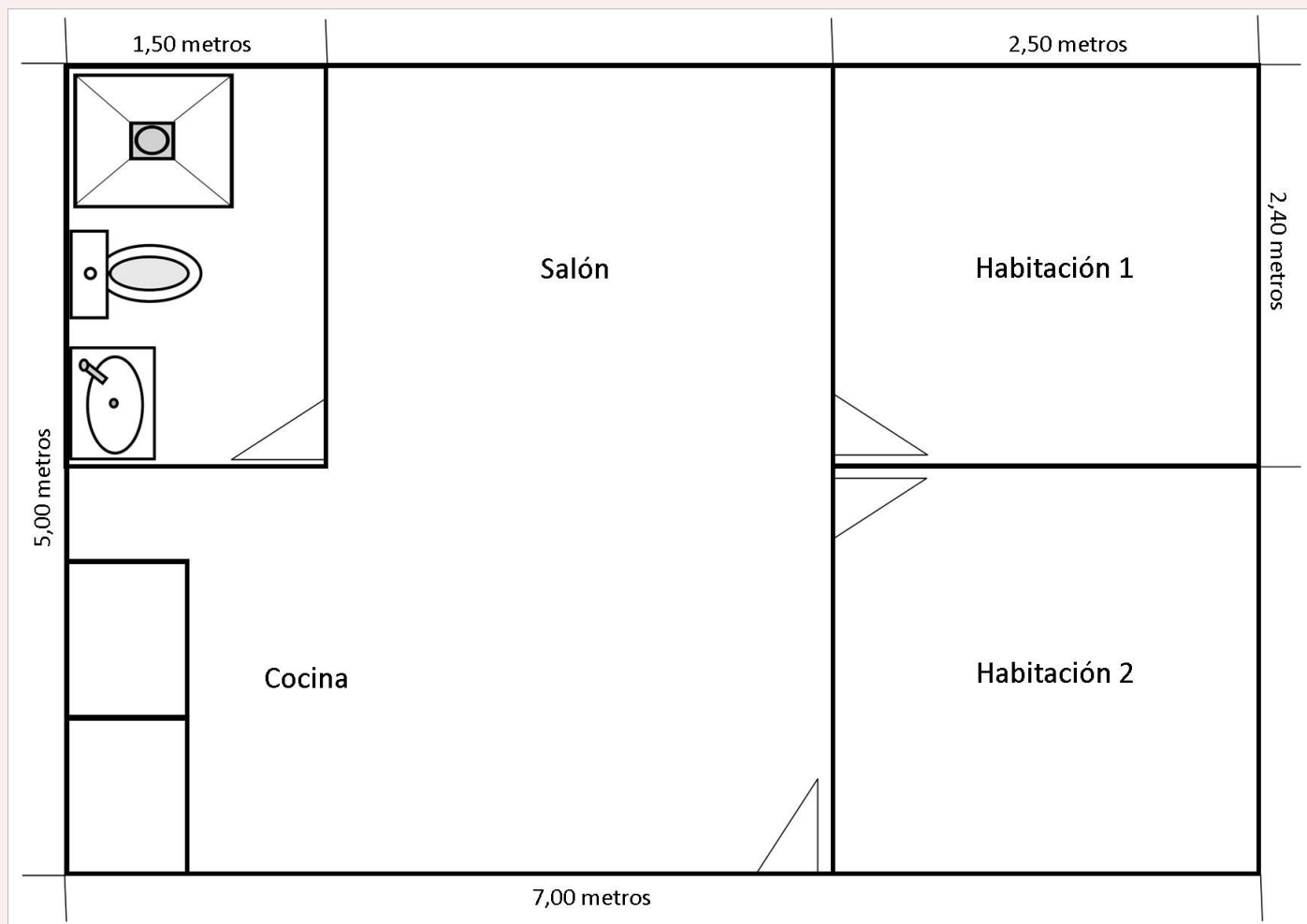

Para más información puede contactar con nosotros:

Comercial: 607 898 576

comercial@todomodulos.com.

CEO: Raúl Castro: 617 490 788

raul@todomodulos.com

